RÉUNION DU RÉSEAU LOCAL D'INCLUSION NUMÉRIQUE ADOUR CÔTE BASQUE

Cyber-espace (oui… encore !) | 28 janvier 2021

AU PROGRAMME DE CETTE 8E RÉUNION DU RÉSEAU…

14h-14h20

Partie I - Mise(s) à jour indispensable(s) pour (bien) démarrer 2021.

14h20-14h45

Partie II - Croisons nos pratiques : faire connaissance avec les membres du réseau :

- **Simplon et son projet de reconditionnement de matériel informatique**

14h45-16h

Partie III - De la réflexion… à l'action ! Atelier thématique et collaboratif en ligne : « Vous avez dit Pass Numériques ?! »

1 | Mise(s) à jour…

Il y a un an, nous avions lancé des groupes de travail sur 5 thématiques.

Pouvez-vous citer ces 5 thématiques ?

#défi du jour

Les thématiques… Un an après, où en sommes nous ?

LA FIBRE 64
POUR UN DÉPARTEMENT 100 % FIBRE

- **Volontaires en Service Civique**
  - ❑ **Mission : recensement des structures accueillant des services civiques sur des missions d'accompagnement numérique**
- **Formation des aidants**
  - ❑ **Mission : panorama des formations disponibles sur l'inclusion numérique**

EN COURS

- ✓ Travail sur un projet d'expérimentations sur un module de formation à destination des aidants avec la CDPPT (Fonds de Péréquation Postal)
- ✓ Plan de relance

- **Inclusion numérique et insertion professionnelle /parcours usager**
  - ~~❑ **Missions : obtenir la base de données de la cartographie de l'inclusion numérique pour pouvoir filtrer par organisme/structure, prestation, coût, type de public + mettre en place un agenda partagé des actions**~~

FAIT

- ✓ Mise à jour de la cartographie
- ✓ Mise en ligne d'une base de données en format xls
- ✓ Mise en ligne d'un agenda des actions

A voir en ligne

- **Inclusion numérique et tiers-lieux**
  - ❑ **Mission : prendre contact avec un tiers-lieu**

- ✓ Rencontre avec tiers-lieu Ekitegia le 25/01/2021

- **Le cadre juridique**
  - ~~❑ **Mission : recueillir un ensemble de questions à soumettre à un expert**~~

FAIT

- ✓ Liste transmise à Aidants Connect → cf FAQ
- ✓ Intervention de Marie Caillé, juriste et formatrice en septembre 2020

→ possibilité de revoir cette intervention + fiche pratique dans la boîte à outils

A voir en ligne

Pour 2021…

Sur quoi souhaitons-nous avancer collectivement ?

Temps d’échanges sur les (nouveaux ?) besoins du réseau

http://scrumblr.ca/RLIN-ADOURBAB-pour2021

LA FIBRE 64

POUR UN DÉPARTEMENT 100 % FIBRE

Pass Numériques, médiation numérique par La Fibre64, Pix, Essaimage de la démarche, Plan France Relance…

Quoi de neuf pour l’inclusion numérique dans le département ?

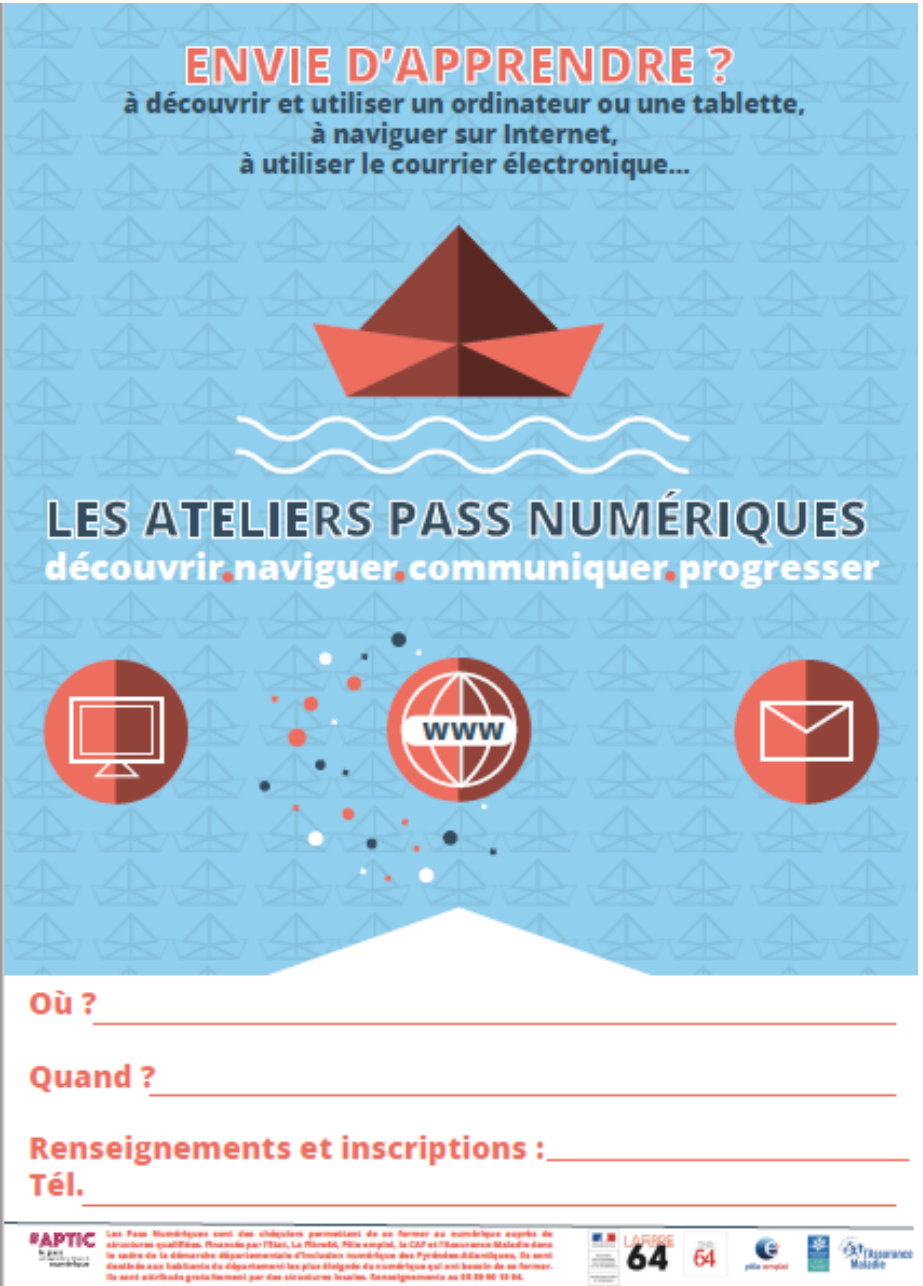

Pass Numériques

Plusieurs type d'actions : ateliers itinérants dans les communes, ateliers Pass Numériques x Pôle emploi, Pass Numériques et ABC PIX…

On en parle (plus en détail) en troisième partie via un atelier.

Médiation numérique par La Fibre64

110 **Interventions du médiateur numérique itinérant à La Fibre64 en 2020** qui propose des ateliers de médiation numérique pour toutes les communes du département.

+ de médiateurs numériques itinérants mutualisés au sein de La Fibre64 en 2021 (recrutements prévus à la faveur du Plan France Relance de l'Etat)

https://inclusion-numerique.lafibre64.fr/mediation-numeriquelf64/

DÉMARCHE DÉPARTEMENTALE D'INCLUSION NUMÉRIQUE ET MISE EN PLACE DE RÉSEAUX LOCAUX D'INCLUSION NUMÉRIQUE : OÙ EN SOMMES-NOUS ?

A partir de 2018

1

Sur deux territoires pilotes

- **SDSEI Adour BAB**
- **SDSEI Pays Basque Intérieur**

A partir de fin 2019

2

Un essaimage progressif aux autres territoires suite à un AMI

- **Est et Haut Béarn (depuis sept.2020)**
- **Pau Agglo**
- **Lacq-Orthez**

PIX, AIDANTS CONNECT, PLAN FRANCE RELANCE : LES ACTUS DES DISPOSITIFS NATIONAUX

PIX

Libération d'ABC Pix pour la médiation numérique à venir

Aidants Connect

Généralisation d'Aidants Connect dans le cadre du Plan France Relance + montée en compétences numériques des aidants

Plan France Relance

Financement de 4000 postes de Conseillers Numériques sur 2 ou 3 ans (candidature à cet AMI du territoire des PA)

Formation des aidants

Plus d'infos sur le Plan France Relance :

https://www.cohesion-territoires.gouv.fr/france-relance-un-investissement-inedit-pour-le-numerique

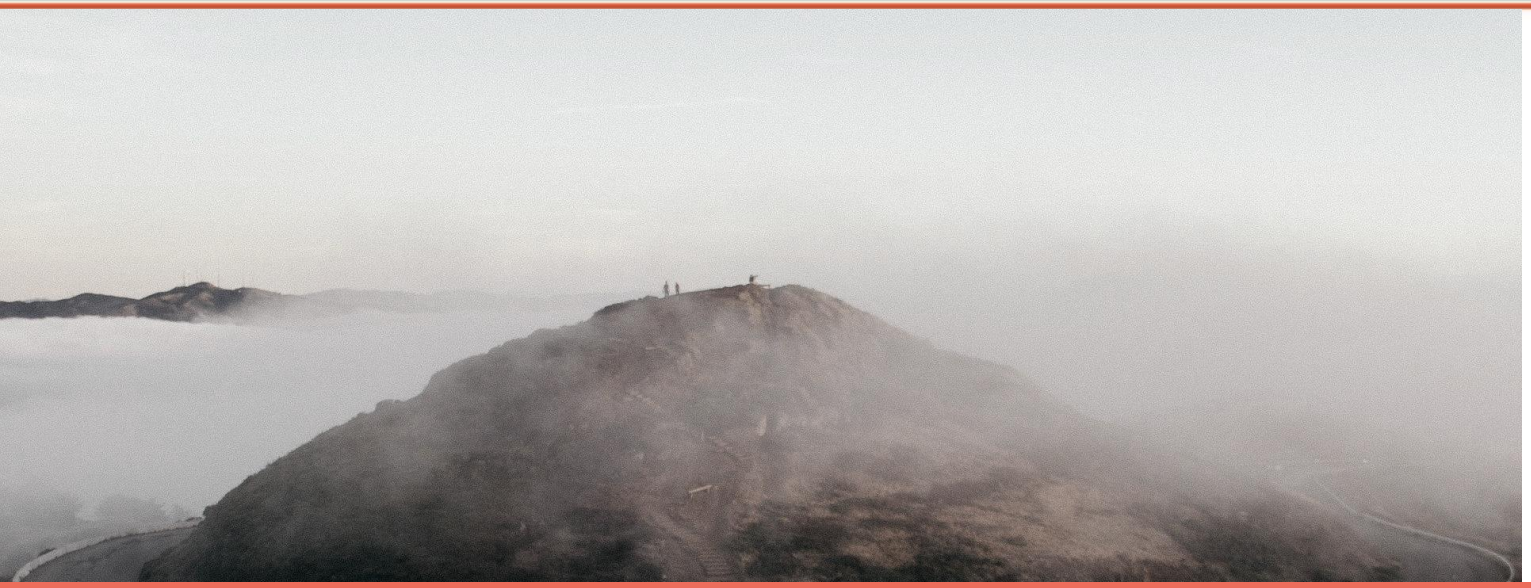

2 | Croisons nos pratiques

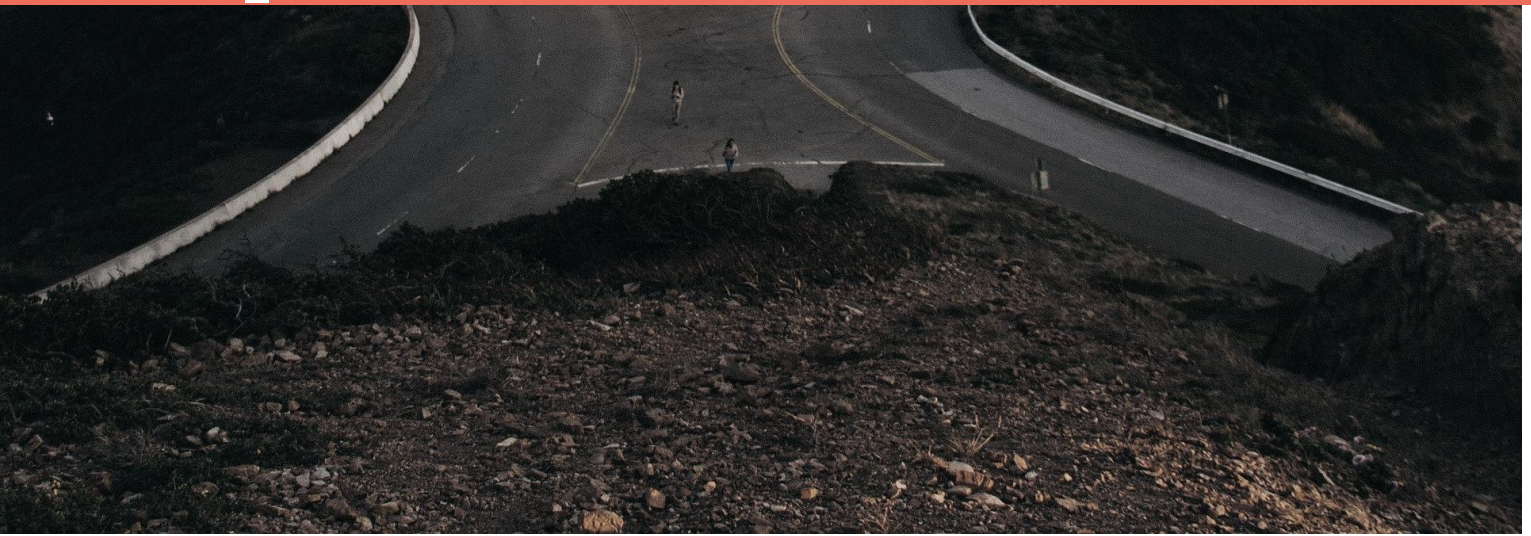

Camille DHESSE

Chargée de projet et de formations

Fabrique Euskadi | Simplon

RENCONTRE DU RÉSEAU LOCAL D'INCLUSION NUMÉRIQUE ADOUR CÔTE BASQUE

Atelier Pass Numériques | jeudi 4 mars 2021

Pass Numériques

Au programme d'aujourd'hui ☺

1. Rappel sur les modalités d'utilisation des Pass Numériques
2. Retour d'expériences sur les premières actions Pass Numériques menées
3. Atelier participatif pour identifier des besoins et essayer d'y répondre grâce aux Pass Numériques

LA FIBRE 64

POUR UN DÉPARTEMENT 100 % FIBRE

De la réflexion à…

l'action !

LA FIBRE 64
POUR UN DÉPARTEMENT 100 % FIBRE

Atelier thématique et collaboratif

« Vous avez dit Pass Numériques ?! »

1.

Retour d'expériences

ÇA SE PASSE COMMENT UNE ACTION PASS NUMÉRIQUES ?

Collectif Social Web, Mon Assistant Numérique…

2.

Temps de travail collaboratif

POUR QUI, POURQUOI ET COMMENT METTRE EN PLACE UNE/DES ACTION(S) PASS NUMÉRIQUES AU SEIN DU RÉSEAU ADOUR CÔTE BASQUE ?

Groupe 1 : http://bit.ly/AdourCoteBasque-gpe1

Groupe 2 : http://bit.ly/AdourCoteBasque-gpe2

Groupe 3 : http://bit.ly/AdourCoteBasque-gpe3

Groupe 4 : http://bit.ly/AdourCoteBasque-gpe4

Groupe 5 : http://bit.ly/AdourCoteBasque-gpe5

Groupe 6 : http://bit.ly/AdourCoteBasque-gpe6

Groupe 7 : http://bit.ly/AdourCoteBasque-gpe7

Avant de partir…
La prochaine réunion ?