RÉUNION DU RÉSEAU LOCAL D'INCLUSION NUMÉRIQUE PAYS BASQUE INTERIEUR

Cyber-espace (et c'est pas fini!) | 5 février 2021

AU PROGRAMME DE CETTE 7E RÉUNION DU RÉSEAU…

9h30-9h50	**Partie I -** Mise(s) à jour indispensable(s) pour (bien) démarrer 2021.
9h50-10h20	**Partie II -** Croisons nos pratiques : prendre connaissance des dernières actus des membres du réseau • La nouvelle cohorte de Volontaires en Service Civique de la Mission Locale Avenir Jeunes Pays Basque • Actus des uns et des autres…
10h20-11h30	**Partie III -** De la réflexion… à l'action ! Atelier thématique et collaboratif en ligne : « Vous avez dit Pass Numériques ?! »

1 | Mise(s) à jour…

Sur la période 2019/2020, nous avons lancé plusieurs thématiques de travail et mis en place plusieurs actions pour favoriser l'inclusion numérique

Pouvez-vous en citer au moins une ?

#défi du jour

PÉRIODE 2019/2020

12 **Ateliers numériques itinérants animés par Le Fourgon Connecté et la Mission Locale Avenir Jeunes Pays Basque grâce à un financement fonds de péréquation postal**

dans 3 communes (Irissarry, St Etienne de Baigorry, Larceveau) fin 2019

4 **Opérateurs de service publics ont proposé des ateliers à destination des aidants sur leurs services en ligne (CAF, CPAM, Pôle emploi, MSA)**

À Saint-Palais en février et mars 2020

24 **Ateliers Pass Numériques animés par des structures qualifiées APTIC intervenant en itinérance**

Chéraute, Saint-Martin d'Arberoue, Aussurucq, Ossès, Licq-Atherey, Tardets, Suhescun, Banca entre septembre et décembre 2020

1 **Intervention d'une juriste sur la responsabilité des aidants + des outils actualisés et enrichis : cartographie, agenda des actions, boîte à outils…**

Et la suite ?

Saison II

PAUSE NUMERIQUE

(Re)découvrir les services en ligne. Avec les opérateurs.

Les ateliers numériques animés par les opérateurs reconduits et élargis pour une deuxième saison entre février et juillet 2021.

Poursuite des ateliers de médiation numérique La Fibre64

Poursuite des ateliers Pass Numériques animés par des structures qualifiées APTIC intervenant en itinérance

Une thématique en attente: comment mettre en place mon premier atelier numérique ? Des ressources sur Les Bons Clics https://www.lesbonsclics.fr/fr/media/sujet/wtc/developper-activite-inclusion-numerique/

Pour 2021…

Sur quoi souhaitons-nous avancer collectivement ?

Temps d’échanges sur les (nouveaux ?) besoins du réseau

http://scrumblr.ca/RLIN-PBI-pour2021

LA FIBRE 64

POUR UN DÉPARTEMENT 100 % FIBRE

Pass Numériques, médiation numérique par La Fibre64, Pix, Essaimage de la démarche, Plan France Relance…

Quoi de neuf pour l’inclusion numérique dans le département ?

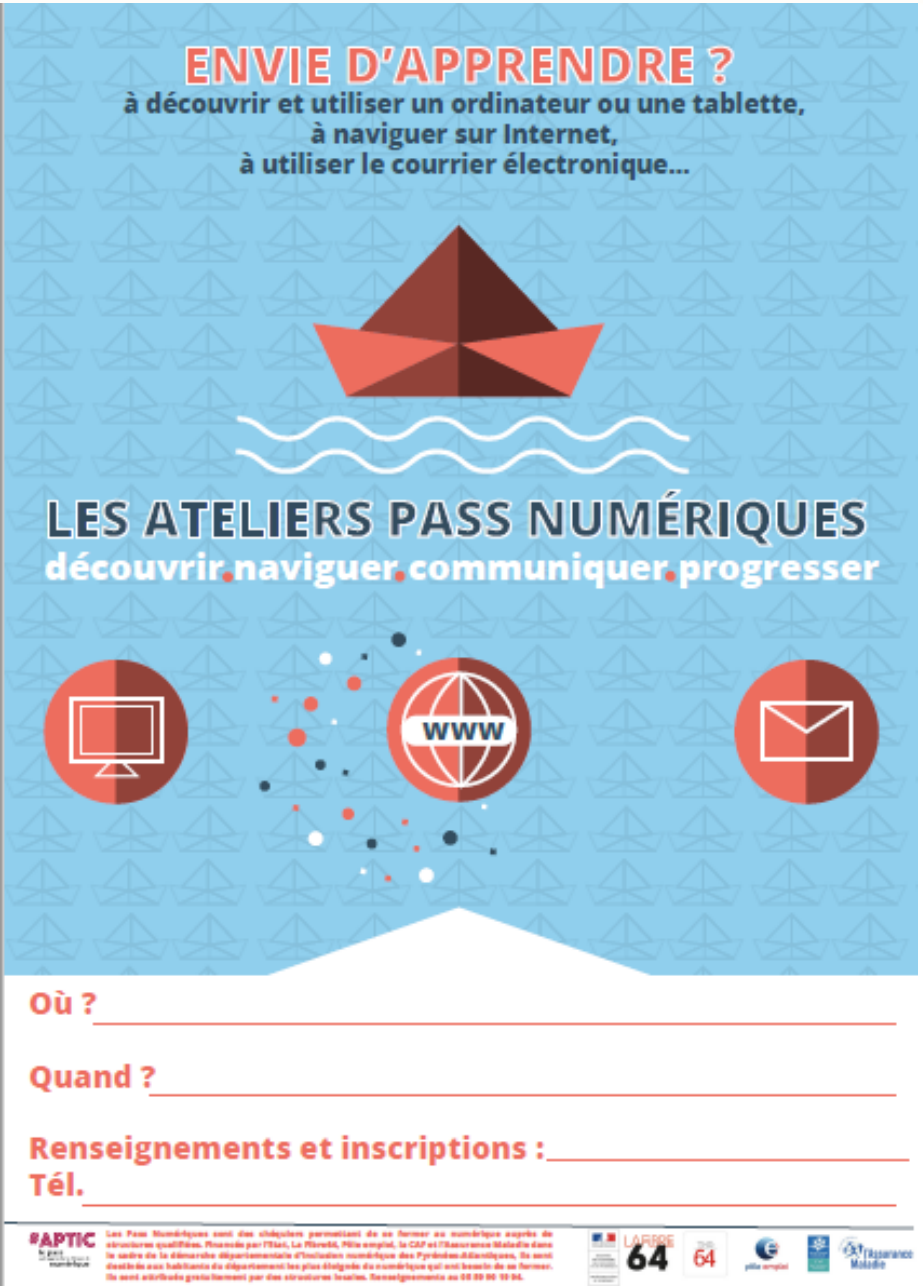

Pass Numériques

Plusieurs type d'actions : ateliers itinérants dans les communes, ateliers Pass Numériques x Pôle emploi, Pass Numériques et ABC PIX…

On en parle (plus en détail) en troisième partie via un atelier.

Médiation numérique par La Fibre64

110 **Interventions du médiateur numérique itinérant à La Fibre64 en 2020** qui propose des ateliers de médiation numérique pour toutes les communes du département.

+ de médiateurs numériques itinérants mutualisés au sein de La Fibre64 en 2021 (recrutements prévus à la faveur du Plan France Relance de l'Etat)

https://inclusion-numerique.lafibre64.fr/mediation-numeriquelf64/

DÉMARCHE DÉPARTEMENTALE D'INCLUSION NUMÉRIQUE ET MISE EN PLACE DE RÉSEAUX LOCAUX D'INCLUSION NUMÉRIQUE : OÙ EN SOMMES-NOUS ?

A partir de 2018

1

Sur deux territoires pilotes

- **SDSEI Adour BAB**
- **SDSEI Pays Basque Intérieur**

A partir de fin 2019

2

Un essaimage progressif aux autres territoires suite à un AMI

- **Est et Haut Béarn (depuis sept.2020)**
- **Pau Agglo**
- **Lacq-Orthez**

PIX, AIDANTS CONNECT, PLAN FRANCE RELANCE : LES ACTUS DES DISPOSITIFS NATIONAUX

PIX

Libération d'ABC Pix pour la médiation numérique à venir

Aidants Connect

Généralisation d'Aidants Connect dans le cadre du Plan France Relance + montée en compétences numériques des aidants

Plan France Relance

Financement de 4000 postes de Conseillers Numériques sur 2 ou 3 ans (candidature à cet AMI du territoire des PA)

Formation des aidants

Plus d'infos sur le Plan France Relance :

https://www.cohesion-territoires.gouv.fr/france-relance-un-investissement-inedit-pour-le-numerique

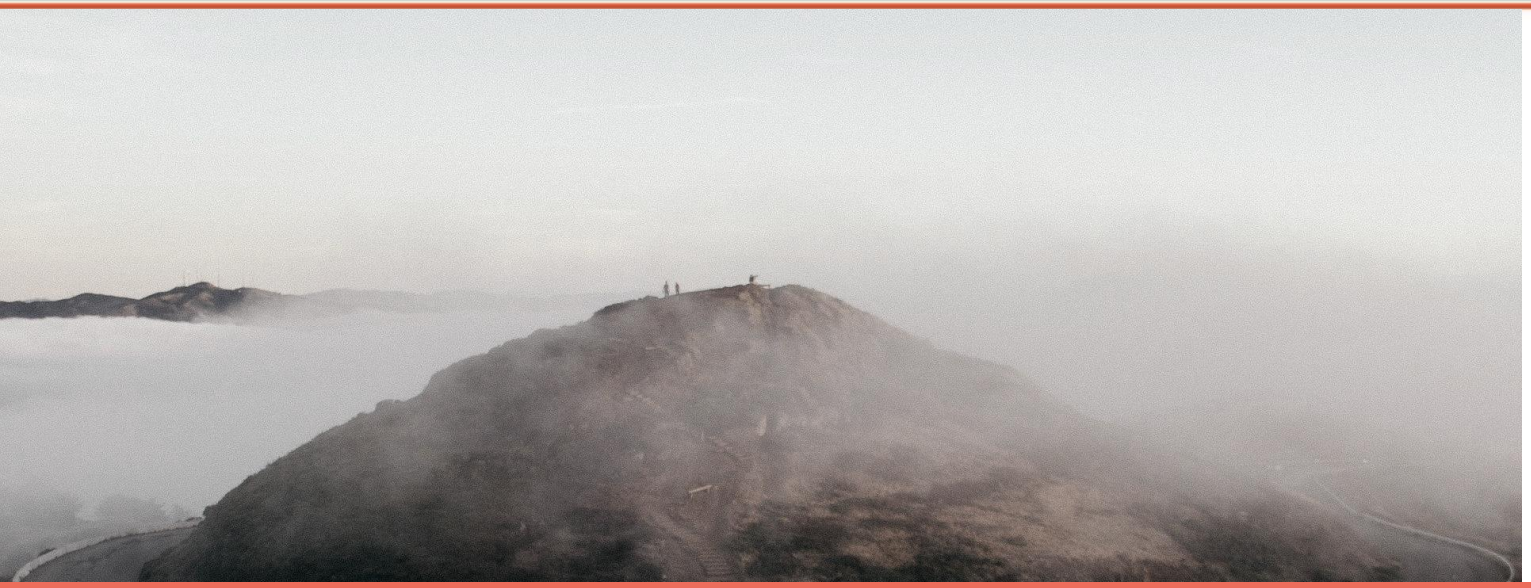

2 | Croisons nos pratiques

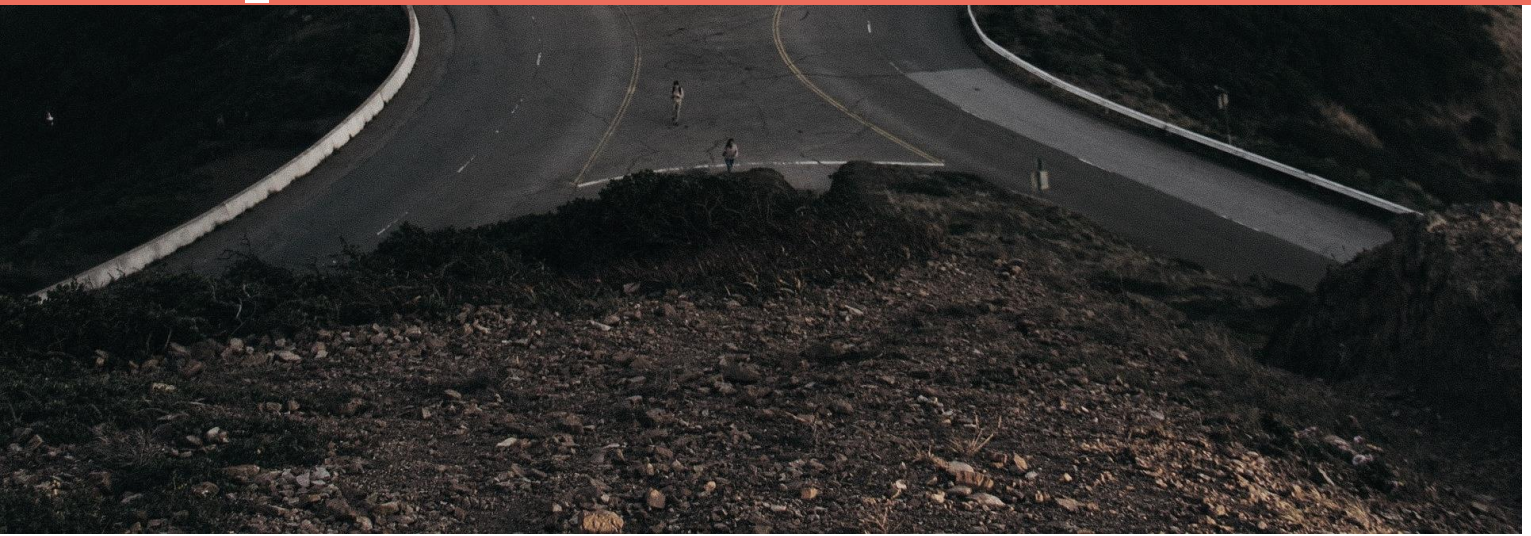

LA FIBRE 64

POUR UN DÉPARTEMENT 100 % FIBRE

Alain IRIGARAY

Conseiller en insertion sociale et professionnelle

Pays Basque Intérieur

Référent numérique et Garantie Jeunes

Mobile 06 08 48 19 39

Garantie Jeunes

Fonds social européen

Investir pour votre avenir

l'Europe s'engage en Nouvelle-Aquitaine avec le FSE

Mission Locale Pays Basque NOUVELLE-AQUITAINE

Mission Locale Pays Basque

Centre Multiservices

Rue des Frères Barenne

64130 MAULEON

Télephone: 05 59 28 78 79

www.missionlocale-paysbasque.org

3 | De la réflexion à…

l'action !

Atelier thématique et collaboratif

« Vous avez dit Pass Numériques ?! »

1.

Retour d'expériences

ÇA SE PASSE COMMENT UNE ACTION PASS NUMÉRIQUES ?

Collectif Social Web, Mon Assistant Numérique…

2.

Temps de travail collaboratif

POUR QUI, POURQUOI ET COMMENT METTRE EN PLACE UNE/DES ACTION(S) PASS NUMÉRIQUES AU SEIN DU RÉSEAU ADOUR CÔTE BASQUE ?

https://miro.com/welcomeonboard/lsMeKQKN1h2iTmJ7IHNrAdPih9AYyXiGhwp5w3chQxtX7g8EM5suZx5mmvLDCID8

Avant de partir…
La prochaine réunion ?